CF53-12V1

200 万高清车载摄像机模组

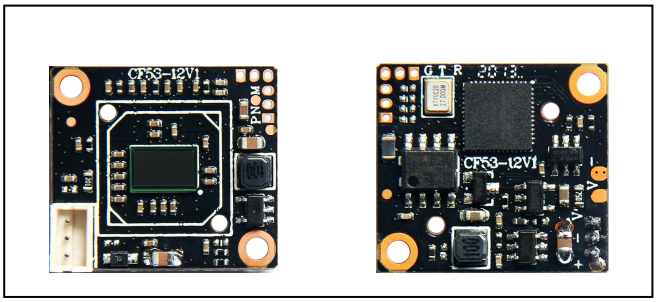

功能特性：

- 采用 GC2053 200 万低照 CMOS
- 同轴高清输出，图像清晰、细腻
- 照度，0.01Lux@(F1.2,AGC ON)
- 自适应数字降噪，2D-DNR，3D-DNR
- 支持数字宽动态
- 支持 DC 8－15V 供电(可订做 8-36V)
- 预留 3 个功能脚，可订制线控功能

尺寸：(单位：mm /±0.3mm

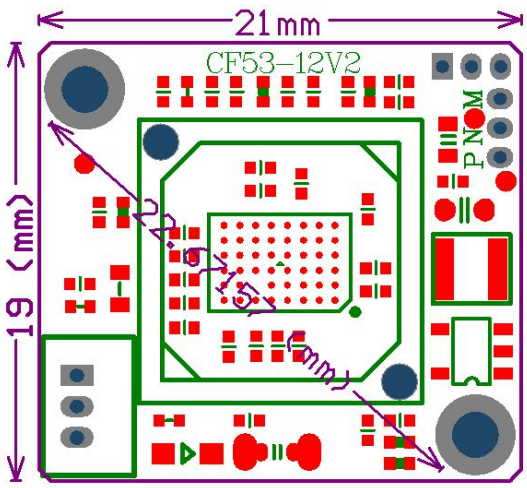

技术参数：

型号 / 参数	CF53-12V1 200 万高清车载摄像机模组
模组参数	
传感器类型	1/2.9" GC2053+FH8536H
系统制式	PAL/NTSC(软件订制)
有效像素	1920(H)x1080(V)
最低照度	0.01Lux@(F1.2,AGC ON)
快门	AUTO
日夜模式	彩色
同步方式	内同步
帧率	1080P@25fps / 1080P@30fps
视频输出	AHD
一般规范	
工作温度	-20℃ 到 60℃
工作湿度	相对湿度低于 90 %
电源-电流	DC:12V ±10%
尺寸	长*宽（19*21mm）

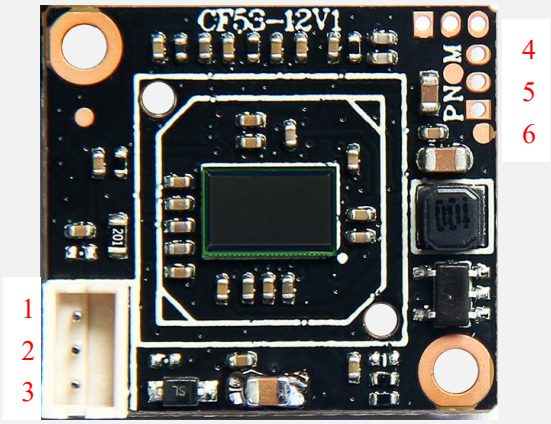

接线说明		
1	V0	视频输出
2	G	地
3	12V	电源输入
4	M	镜 像(订制)
5	N	N/P 制(订制)
6	P	PWM(订制)

深圳市华天龙电子有限公司
Shenzhen Vatilon Electronics Co. Ltd.
地址(Add):深圳市龙华区观澜汽车电子特色工业园 5 栋二楼
电话(Tel):0755-28364466 http://www.Vatilon.com